



รายละเอียดการ Update Version ประจำเดือน ตุลาคม ปี 2024

Menu

Detail

รายงาน (Report)

Sales Report

- รายงานสรุปขายสด (Summary Cash Sale Report)
- รายงานสรุปขายเชื่อ (Summary Credit Sale Report)

- เพิ่มตัวกรองตาม รหัสกลุ่มสินค้า เพื่อให้ผู้ใช้สามารถเรียกข้อมูลรายงานตามกลุ่มสินค้าได้อย่างสะดวกและรวดเร็ว

< Summary Cash Sale Report ★

| | | | | | | |
|----------------|-----------------|-----|-----------------|------------|-----|------------|
| แสดงรายงาน | ตามวันที่เอกสาร | ▼ | วันที่เอกสาร | 21/10/2567 | ถึง | 21/10/2567 |
| สถานะเอกสาร | ทั้งหมด | ▼ | รหัสลูกค้า | | ถึง | |
| รหัสสินค้า | | ถึง | รหัสกลุ่มสินค้า | | ถึง | |
| แผนกงาน | | ถึง | ผู้รับผิดชอบ | | ถึง | |
| วิธีการขนส่ง | | ถึง | เขตการขาย | | ถึง | |
| Internal Order | | ถึง | Cost Center | | ถึง | |

Preview Clear Export

Page 1 of 1 PDF

บริษัท โปรซอฟท์ ซีอาร์เอ็ม จำกัด
รายงานสรุปขายสด ตามวันที่เอกสาร

| วันที่เอกสาร | จำนวนเงิน | ส่วนท้ายลดบิล | เงินมัดจำ | เงินก่อนหักภาษี | ภาษีขาย | หน้า 1 / รวมทั้งสิ้น |
|--------------|-----------|---------------|-----------|-----------------|---------|----------------------|
| | | | | | | |
| รวมทั้งสิ้น | รายการ | | | | | |

Menu

Tax Report

- รายงานภาษีหัก ณ ที่จ่าย (Withholding Income Tax Return Report)

Detail

- เพิ่ม Option สำหรับการ **แสดงเฉพาะรายการที่มีผู้กระทำแทน** ในเอกสารแบบยื่นรายการภาษีเงินได้หัก ณ ที่จ่าย

< Withholding Income Tax Return Report ★

| | | | |
|--------------|--|--|---|
| เอกสาร | ภ.ง.ด. 53 (นิติบุคคล) ▼ | รูปแบบเอกสาร | <input checked="" type="radio"/> ใบปะหน้า <input type="radio"/> ใบแนบ |
| ข้อมูลจาก | ทั้งหมด ▼ <input type="checkbox"/> ใช้ลำดับที่ตามข้อมูลจริง | การยื่นเอกสาร | <input checked="" type="radio"/> ยื่นปกติ |
| นำส่งภาษีตาม | มาตรา 3 เศรส ▼ <input type="checkbox"/> สืบบันทึกในระบบคอมพิวเตอร์ | <input type="radio"/> ยื่นเพิ่มเติมครั้งที่ | <input type="text"/> |
| เงินเพิ่ม | 0.00 | ปีภาษี | 2567 ▼ งวดที่ 10 🔍 |
| จากวันที่ | <input type="text"/> ถึง <input type="text"/> | ปีที่จ่าย | 2567 เดือน ตุลาคม ▼ |
| เลขที่เอกสาร | <input type="text"/> 🔍 ถึง <input type="text"/> 🔍 | <input checked="" type="checkbox"/> แสดงเฉพาะรายการที่มีผู้กระทำแทน | |

Page 1 of 1 PDF

แบบยื่นรายการภาษีเงินได้หัก ณ ที่จ่าย
ตามมาตรา 3 เศรส และมาตรา 69 ทวิ
และการเสียภาษีตามมาตรา 65 จิตวา แห่งประมวลรัษฎากร

ภ.ง.ด.53

| | | |
|--|------------------------------|---|
| เลขประจำตัวผู้เสียภาษี(13หลัก)* <small>(ของผู้นำนำยื่นรายการ ณ ที่จ่าย)</small> | <input type="text"/> | นำส่งภาษีตาม |
| ชื่อผู้มีหน้าที่หักภาษี ณ ที่จ่าย (หน่วยงาน) : | สาขาที่ <input type="text"/> | <input type="checkbox"/> (1) มาตรา 3 เศรส แห่งประมวลรัษฎากร |
| ที่อยู่: อาคาร..... ห้องเลขที่..... ชั้นที่..... หมู่บ้าน..... | | <input type="checkbox"/> (2) มาตรา 65 จิตวา แห่งประมวลรัษฎากร |
| เลขที่..... หมู่ที่..... ต.รอก/ชอย..... | | <input type="checkbox"/> (3) มาตรา 69 ทวิ แห่งประมวลรัษฎากร |



Menu

Detail

ระบบการตั้งค่า (Setting)

Tab System

- เมนูตั้งค่าปรับปรุงฐานข้อมูล (Rebuild Index)

- เพิ่มเมนูปรับปรุงฐานข้อมูล เพราะการบันทึกเอกสารหรือเรียกรายงานทุกครั้ง ฐานข้อมูลจะมีการเก็บข้อมูลขยะ Database เป็นจำนวนมากหรือเก่าเกินไปทำให้ข้อมูลที่เกิดขึ้นใหม่ไม่ถูกต้องหรือล่าสมัย และส่งผลให้ระบบประมวลผลการไหลข้อมูลที่นานขึ้น ดังนั้นควรมีการปรับปรุงฐานข้อมูลบ่อยๆ เพื่อเพิ่มประสิทธิภาพในการทำงานให้ดียิ่งขึ้น

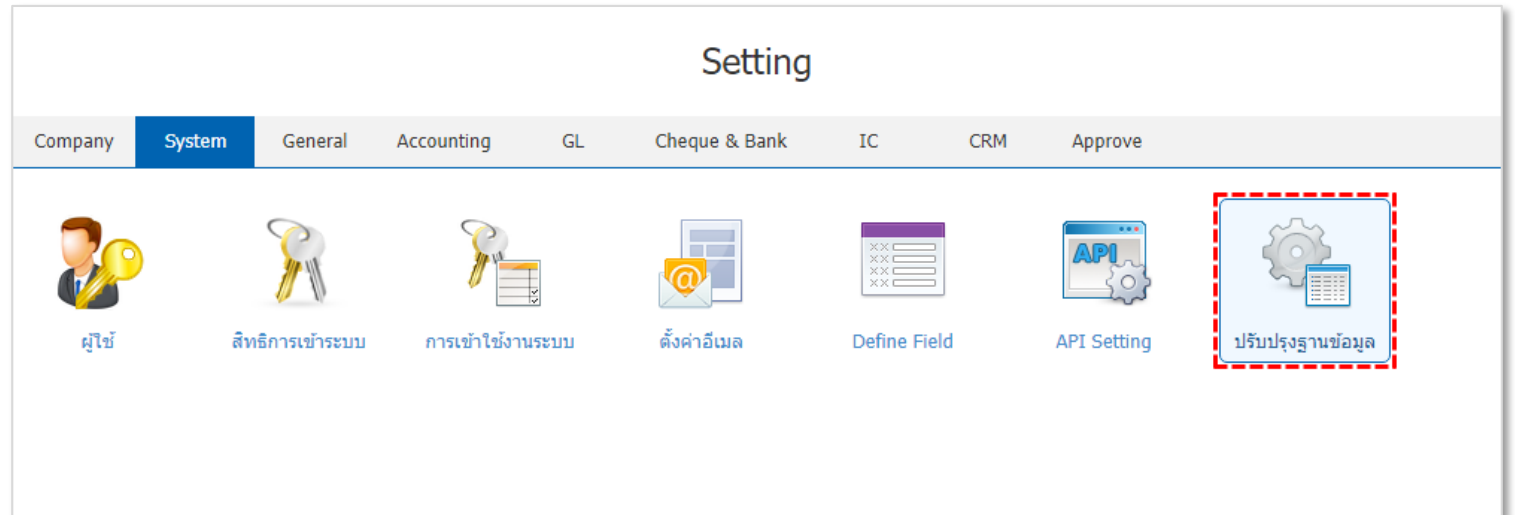



บริษัท โปรซอฟท์ ซิอาร์เอ็ม จำกัด

เลขที่ 287 หมู่ 5 ตำบลสันทรายน้อย อำเภอสันทราย จังหวัดเชียงใหม่ 50210

Tel.: 0-2402-8068 Email: support@myaccount-cloud.com Website: www.myaccount-cloud.com

Menu

Tab IC

- เมนูตั้งค่าคลังสินค้า (Inventory)

Detail

- เพิ่มระบบป้องกันการเปลี่ยนแปลง ข้อมูลสาขาบริษัท ที่ผูกกับคลังสินค้า เมื่อมีการนำคลังสินค้าไปใช้งาน เพื่อให้ง่ายต่อการตรวจสอบสต็อกสินค้า

< สำนักงานใหญ่

Info | Status : Active

Translate Save Close

| | | | | |
|------------------|--------------|----------------|---|---------------------|
| * รหัสคลังสินค้า | 001 | * ผู้รับผิดชอบ | EMP-Admin | Admin Administrator |
| * ชื่อคลังสินค้า | สำนักงานใหญ่ | ที่อยู่ | 287 หมู่ 5 ตำบล สันทรายน้อย อำเภอ สันทราย จังหวัด เชียงใหม่ 50210 | |
| * สาขา | BRH-001 | สำนักงานใหญ่ | | |
| หมายเหตุ | | เบอร์โทรศัพท์ | แฟกซ์ | |
| | | อีเมล | Line ID | |



Menu

Tab IC

- เมนูตั้งค่าที่เก็บสินค้า (Location)

Detail

- เพิ่มระบบป้องกันการเปลี่ยนแปลง ข้อมูลคลังสินค้า ที่ผูกกับที่เก็บสินค้า เมื่อมีการนำที่เก็บสินค้าไปใช้งาน เพื่อให้ง่ายต่อการตรวจสอบสต็อกสินค้า

< สำนักงานใหญ่
Info | Status : Active

Translate Save Close

| | | | | | |
|---------------------|--------------|---------------------|-----|---|--------------|
| * รหัสที่เก็บสินค้า | 001 | * คลังสินค้า | 001 | 🔍 | สำนักงานใหญ่ |
| * ชื่อที่เก็บสินค้า | สำนักงานใหญ่ | Level ที่เก็บสินค้า | 1 | ▼ | |
| หมายเหตุ | | ที่เก็บสินค้าหลัก | | 🔍 | |



บริษัท โปรซอฟท์ ซิอาร์เอ็ม จำกัด

เลขที่ 287 หมู่ 5 ตำบลสันทรายน้อย อำเภอสันทราย จังหวัดเชียงใหม่ 50210

Tel.: 0-2402-8068 Email: support@myaccount-cloud.com Website: www.myaccount-cloud.com

| Menu | Detail |
|-------------------|---|
| ระบบอื่นๆ (Other) | |
| | <ul style="list-style-type: none">▪ ส่งมอบงานลูกค้า Version 1.1.81 ประจำเดือน ตุลาคม 2024▪ เพิ่มประสิทธิภาพการทำงานของระบบ Version 1.1.81 ประจำเดือน ตุลาคม 2024 |